

## Ficha Barrera New Jersey (Soplada)

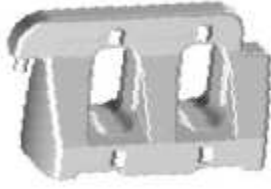

**Producto**

: **BARRERA PLASTICA NEW JERSEY (Soplada)**

**Material**

: Polietileno alto peso molecular PEHD 02

**Medidas (LxAxAI)**

: 1000 mm (1200mm) x 400 mm x h 700 mm

**Peso**

: 7 Kls

**Color**

: Rojo o Blanco

**Características**

: Sistema de encastre superior; ventanas que permiten mayor flujo de aire (disminuye la posibilidad de volcamiento) y cavidades para instalar balizas y señaléticas.

**Aplicación**

: Uso como elemento de canalización

**Normativa**

: Capítulo 4°, Manual de Señalización de Tránsito: Elementos de Canalización.